



## SBOR CÍRKVE BRATRSKÉ

Frýdecká 28

Bohoslužby: Neděle 9.00



Adresa: Studentská 1631/ 25

tel: +420 558 746 626

<http://cb.cz/cesky.tesin>

Kazatel:

tel.: 731 494 925

e- mail: [tadeas.firla@cb.cz](mailto:tadeas.firla@cb.cz)

## STRUKTURA SBORU CB

### ČESKÝ TĚŠÍN

#### SPRÁVCE SBORU

Tadeáš Firla

#### SEKCE DUCHOVENSKÁ

Josef Sliž

#### SEKCE SPRÁVNÍ

Tadeáš Filipek

#### STANICE KARVINÁ

Stanislav Czudek

#### PASTORAČNÍ ODBOR

TF + JS

#### HOSPODÁŘSKÝ ODBOR

Boguslav Czudek

#### FILADELFIA

Stanislav Czudek

#### EVANGELIZAČNÍ ODBOR

Tadeáš Czudek

#### KOMUNIKAČNÍ ODBOR

Stanislav Boszczyk

#### CHVÁLICÍ ODBOR

Jaroslav Pokorný

#### FINANČNÍ ODBOR

Daniel Ručka





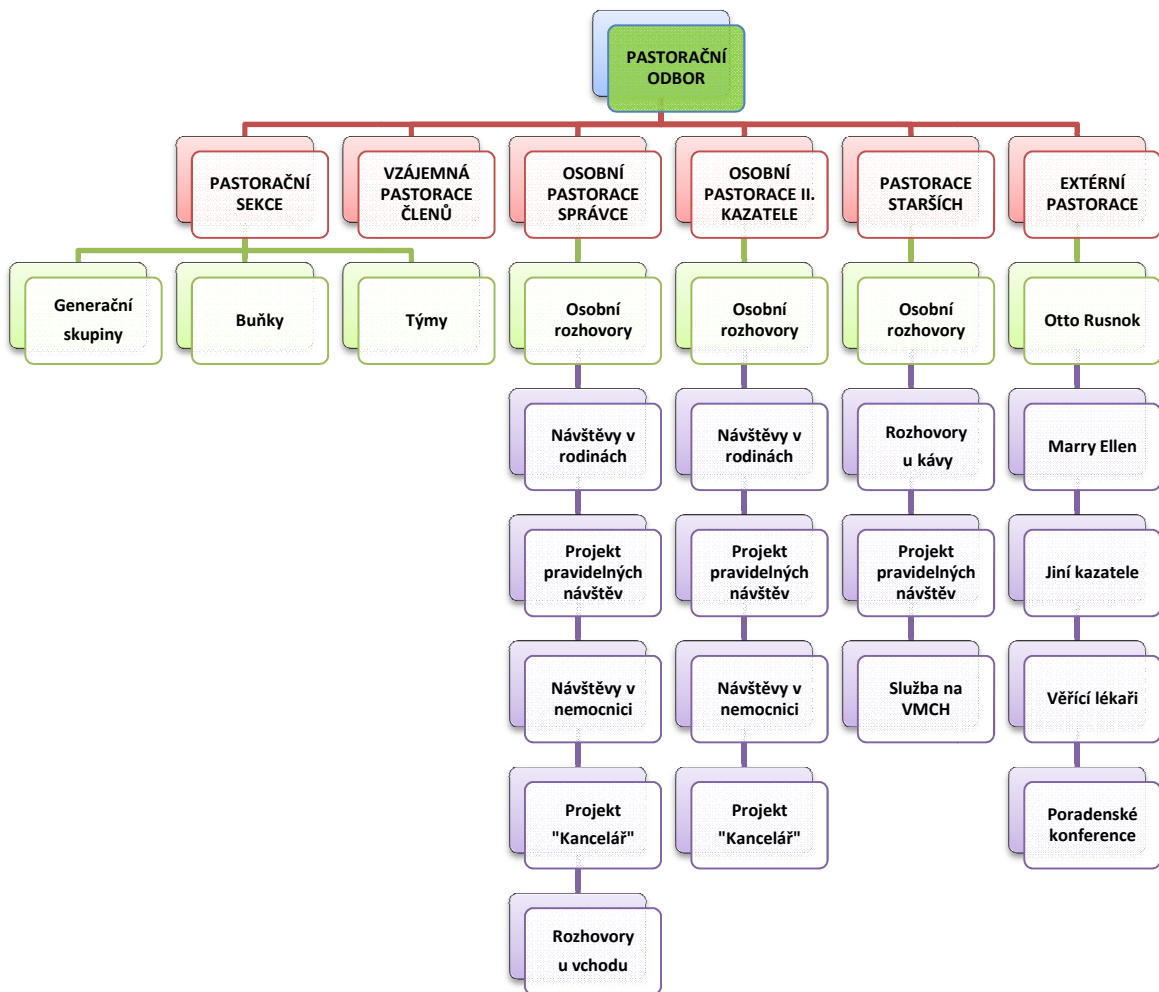

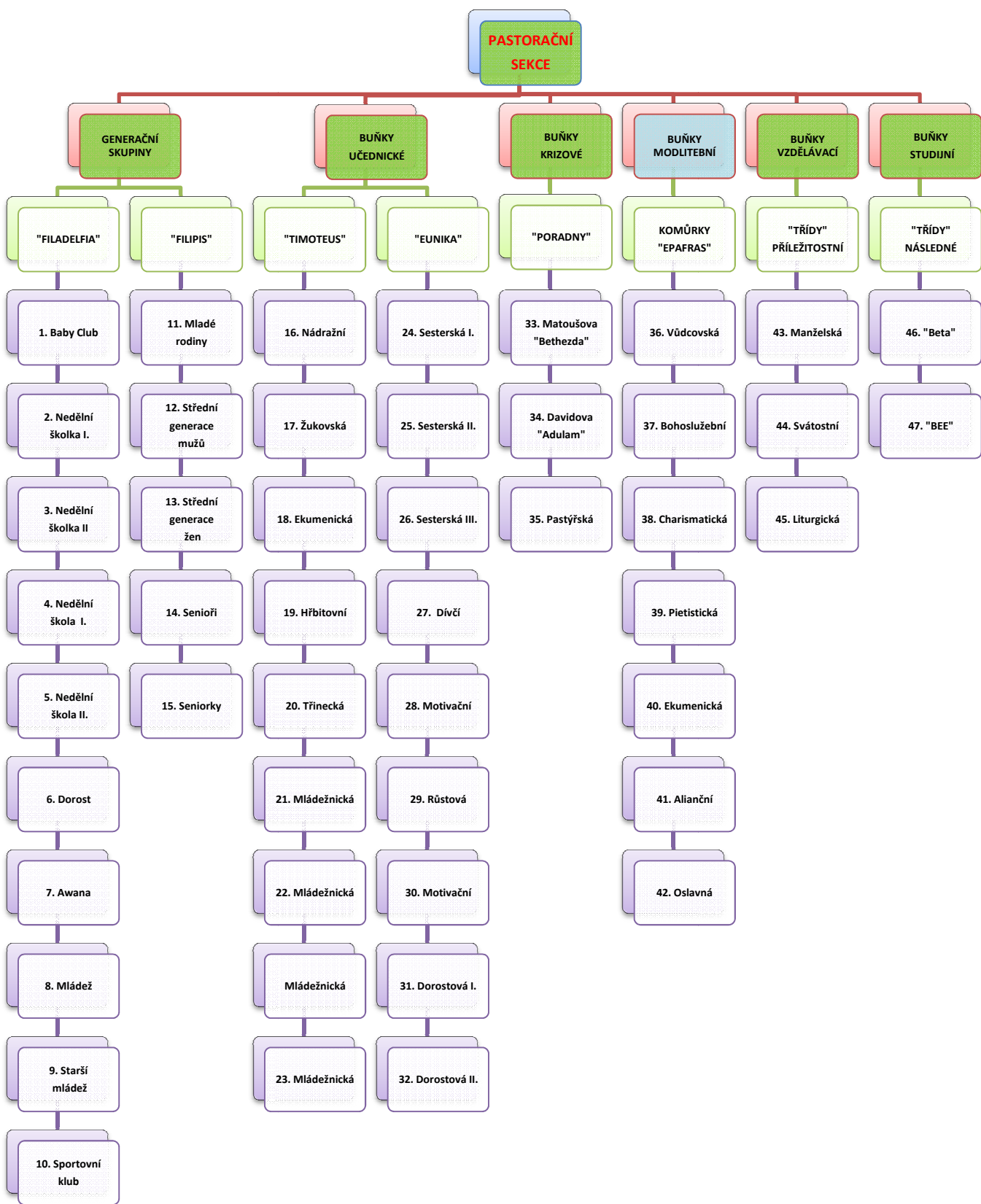

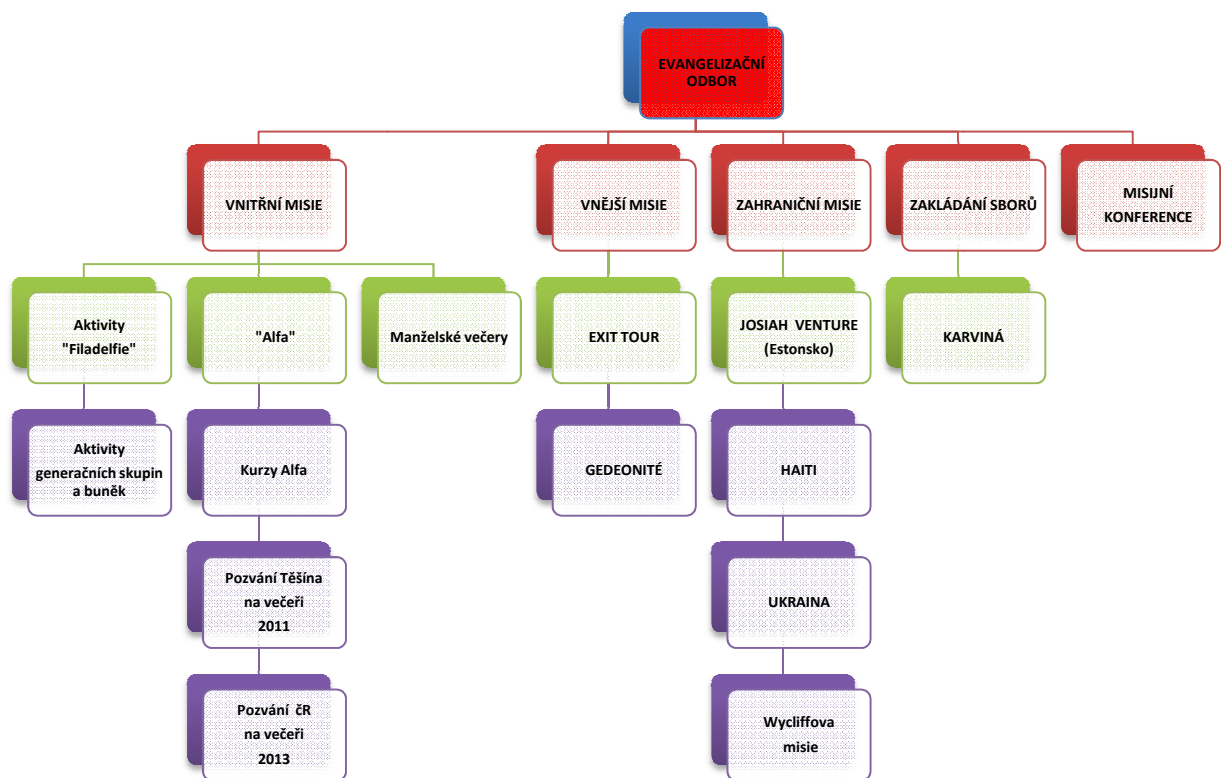



## PASTORAČNÍ ODBOR

### POSLÁNÍ GENERAČNÍCH SKUPIN

*„Zdravý růst“ (Žalm 23) „Hospodin je můj pastýř, nebudu mít nedostatek. Dopřává mi odpočívát na travnatých nivách, vodí mě na klidná místa u vod, naživu mě udržuje, stezkou spravedlnosti mě vede pro své jméno. I když půjdu roklí šeré smrti, nebudu se bát ničeho zlého, vždyť se mnou jsi ty. Tvoje berla a tvá hůl mě potěšují. Prostíráš mi stůl před zraky protivníků, hlavu mi olejem potíráš, kalich mi po okraj plníš. Ano, dobrota a milosrdenství provázet mě budou všemi dny mého žití. Do Hospodinova domu se budu vracet do nejdelších časů.“*

Jedná se o pastorační péči jako preventivní a systematickou. Působí ke zdraví společenství a vyváženosti. Lidé jsou vyučováni, vychováváni a je o ně duchovně pečováno. Mají zde prostor k nabrání nových sil i ke službě.

Je vedená generačními vedoucími. Jsou zde zastoupeny všechny generace sboru. Setkání bývají jednou týdně, až 1 za měsíc. Vedoucí v mladé generaci mají své další spolupracovníky - týmy, které se scházejí pravidelně k vyučování a přípravě programů.

Vedoucí i týmy (1-7) jsou zároveň součástí OS Filadelfia. Patří do širšího vedení OS. Zúčastňují se občasných setkání v rámci sdružení, zejména konferencí 2 x ročně.

Skupiny (8-12) jsme nazvali „Filipis“ (sbor, kde je kladen důraz na vztahy, kontinuitu generací, vzájemnou lásku a věrnost...)

Každý z nás patří do některé z generační kategorie. Pokud nejste zatím zapojeni v žádné skupině, zveme Vás mezi sebe. Možná, že právě zde naleznete uspokojení svých potřeb a budete moci duchovně růst a přijímat hojné Boží požehnání. Totéž se týká vašich dětí. I zde je veliký prostor pro realizaci jejich nadání a hledání Pána Boha společně s jinými dětmi a jejich vedoucími.

| <b>GENERAČNÍ SKUPINY I.</b> | <b>VEDOUČÍ</b>                       | <b>NÁZEV</b>           | <b>PŮSOBNÍ</b>                  |
|-----------------------------|--------------------------------------|------------------------|---------------------------------|
| <b>KLUBY</b>                | <b>Tým Filadelfie</b>                | <b>„FILADELFIA“</b>    | <b>Týdenní</b>                  |
| <b>1. BATOLATA</b>          | Asia Heczková<br>Ester Vacková       | „Baby Club“            | Čtvrtek (10.00)<br>Kostelík     |
| <b>2. NEDĚLNÍ ŠKOLKA</b>    | Tamar Mandryszová<br>+ Tým vedoucích | „Semínka“              | Neděle (9.00)<br>Kostelík       |
| <b>3. NEDĚLNÍ ŠKOLA</b>     | Jan Ručka +<br>Tým vedoucích         | „Klíčky“               | Neděle (9.00)<br>Studentská     |
| <b>4. DOROST</b>            | Jan Czudek +<br>Tým vedoucích        | „Klasy“                | Pátek (15.30)<br>Studentská     |
| <b>5. MLÁDEŽ</b>            | David Rajca +<br>Tým vedoucích       | „Žeň“                  | Sobota (18.00)<br>Studentská    |
| <b>6. AWANA</b>             | Marek Supik+<br>Tým vedoucích        | „Plamínky<br>Pochodně“ | Pátek (15.30)<br>ZŠ – Ostravská |
| <b>7. SPORTOVNÍ KLUB</b>    | Stanislav Ramík +<br>Tým vedoucích   |                        |                                 |



| <b>GENERAČNÍ SKUPINY II.</b>             | <b>VEDOUCÍ</b>       | <b>NÁZEV</b>     | <b>PŮSOBNÍ</b>                      |
|--|----------------------|------------------|-------------------------------------|
| <b>Kluby</b>                             | Tadeáš Firla         | <b>„FILIPIS“</b> | <b>1 – 2 x za měsíc</b>             |
| <b>8. MLADÁ<br/>MANŽELSTVÍ</b>           | Josef Sliž           |                  | V procesu<br>Budování               |
| <b>9. STŘEDNÍ<br/>GENERACE<br/>ŽEN</b>   | Irena<br>Czudková    | „Loida“          | 1. pondělí<br>(18.00)<br>Studentská |
| <b>10. STŘEDNÍ<br/>GENERACE<br/>MUŽŮ</b> | Andrzej<br>Laskowski | „Druhý dech“     | Dle dohody<br>(18.00)<br>Studentská |
| <b>11. SENIORKY</b>                      | Anna<br>Křižánková   |                  | 2. pondělí<br>(16.00)<br>Studentská |
| <b>12. SENIOŘI</b>                       | Petr<br>Šťastný      | „Třetí dech“     | 2. pondělí<br>(16.00)<br>Studentská |

# PASTORAČNÍ ODBOR

## BUŇKY UČEDNICKÉ

*„A ty, můj synu, buď silný milostí Krista Ježíše, a co jsi ode mne slyšel před mnoha svědky, svěř to věrným lidem, kteří budou schopni učit zase jiné.“ (2. Tim. 2, 2)*

| BUŇKY         | VEDOUCÍ           | NÁZEV               | PŮSOBENÍ       |
|---------------|-------------------|---------------------|----------------|
| RODINNÉ       | Tadeáš Firla      | Timoteus            | 1– 2 x měsíčně |
| 1. Růstová    | Kornel Kotas      | Nádražní            |                |
| 2. Budující   | Ranata Folwarczna | Žukovská            |                |
| 3. Studijní   | Genya Fursov      | Ekumenická          |                |
| 4. Růstová    | Boszczykovi       | Hřbitovní           |                |
| 5. Utvrzující | Pokorní           | Oblastní - Třinecká |                |
| SESTERSKÉ     | Irena Czudková    | „Eunika“            |                |
| 6. Růstová    | Rachel Brozdová   |                     |                |
| 7. Růstová    | Karin Brozdová    |                     |                |
| 8. Růstová    | Zuzka Kotasová    |                     |                |
| 9. Výchovná   | Johanka Vašková   | Dívčí               |                |
| 10. Motivační | A. Ellenwood      |                     |                |
| 11. Růstová   | Lucka Zagorová    |                     |                |

|                        |                    |  |  |
|------------------------|--------------------|--|--|
| <b>MLÁDEŽNICKÉ</b>     | <b>David Rajca</b> |  |  |
| <b>12. Mládežnická</b> | Jitka Ehlová       |  |  |
| <b>13. Mládežnická</b> | Huges Nate         |  |  |
| <b>14. Mládežnická</b> |                    |  |  |
| <b>15. Motivační</b>   | Robert Rakowski    |  |  |
| <b>DOROSTOVÉ</b>       | Jan Czudek         |  |  |
| <b>16. Chlapecká</b>   | Jan Czudek         |  |  |
| <b>17. Dívčí</b>       | Markéta Supiková   |  |  |

## **PASTORAČNÍ ODBOR**

### **BUŇKY KRIZOVÉ**

**(Poradny)**

**„Matoušovo poradenství“**

**„Bethesda“**

*„Pojďte, požehnaní mého Otce, ujměte se království, které je vám připraveno od založení světa. Neboť jsem hladověl, a dali jste mi jíst, žíznil jsem, a dali jste mi pít, byl jsem na cestách, a ujali jste se mne, byl jsem nahý, a oblékli jste mě, byl jsem nemocen, a navštívili jste mě, byl jsem ve vězení, a přišli jste za mnou.“ (Mat. 25, 34 – 36)*

| <b>PORADNA</b>             | <b>POSLÁNÍ</b>                      | <b>VEDOUcí</b>       |
|----------------------------|-------------------------------------|----------------------|
|                            |                                     |                      |
| <b>„Diakonijní“</b>        | <b>Zabezpečení fyzických potřeb</b> | Zvěřinová M.         |
| <b>1. Nemocní</b>          | - Návštěva                          | <b>Folwarczná D.</b> |
| <b>2. Hladoví, žízniví</b> | - Najíst, napít                     |                      |
| <b>3. Běženci</b>          | - Péče                              | <b>Fursov G.</b>     |
| <b>4. Úbozí</b>            | - Obléci                            | <b>Marian Pindej</b> |
| <b>5. Věznění</b>          | - Návštěva                          |                      |

Buňka se doposud zaměřuje na návštěvy nemocných. Dále pak koordinuje návštěvy v rámci kulatých narozenin. Má také získávat informace o nemocných a koordinovat návštěvy s kazatelem sboru. Posláním hlavního vedoucího bude koordinace členů, kteří mají srdce pro tento typ lidí. Jedni budou pečovat o nemocné skrze návštěvy, modlitby, potěšování. Pro další oblasti zde budou styčné osoby na postižené. Zároveň budou rozvíjet kontakt na organizace, které v daných sférách pracují. Rovněž budou mít možnost se vzdělat na seminářích a zajímat se o místní i globální problémy.

**Činnost této buňky je jen částečná (návštěvy nemocných, běženci. Bezdomovci – v rámci Slezské Diakonie). Buňka potřebuje další pracovníky, kteří posílí jednotlivé oblasti.**

**PASTORAČNÍ ODBOR**

**BUŇKY KRIZOVÉ**

**„Davidovo poradenství“  
„Adulám“**

***David odtud odešel a uchýlil se do jeskyně Adulámu. Také se kolem něho shromáždili všichni utlačovaní, všichni stíhaní věřitelem a všichni, jejichž život byl plný hořkosti. Stal se jejich velitelem. Bylo s ním na čtyři sta mužů.***

***(1 Samuel 22:1 - 2)***

| PORADNA       | POSLÁNÍ       | VEDOUCÍ  |
|---------------|---------------|----------|
| „Rozvazující“ |               | Rakovští |
| 1. Utlačování | - Vysvobození |          |
| 2. Zadlužení  | - Oddlužení   |          |
| 3. Zahořklí   | - Odpuštění   |          |
|               |               |          |
|               |               |          |

K řešení těchto problémů je potřeba lidí znalých, vzdělaných v problematice, obdarovaných, citlivých. Těch, kteří znají člověka jako celistvou bytost. Dokáží se vcítit, neodsuzují, udělují milost, kterou před tím přijali. Často to jsou ti, kteří sami prožili podobné zkušenosti, trpěli, byli na dně, ale zůstali vysvobození. V době mnohých možností se nabízejí semináře, konference, zaměřené na tuto úzkou oblast problémů. Bude možné efektivně využít nabídku a aplikovat v této službě. Tato oblast je funkční jen částečně. Pomoc probíhá spontánně, dle potřeb. Funkčnost celé buňky je připravována.

## PASTORAČNÍ ODBOR

„Ezechiellovo poradenství“

**„Neduživé jste neposílili, nemocné jste neléčili, polámanou jste neovázali, zaběhlou jste nepřivedli nazpět, po ztracené jste nepátrali, panovali jste nad nimi násilně a surově. Jsou rozptýlené, jsou bez pastýře; staly se potravou veškeré polní zvěři a zůstávají rozptýleny. Mé ovce bloudí všude po horách, po kdejakém vysokém pahorku, jsou rozptýleny po celé zemi a není, kdo by je hledal, kdo by po nich pátral.**

**Sám budu pást své ovce a dám jim odpočívat, je výrok Panovníka Hospodina. Ztracenou vypátrám, zaběhlou přivedu zpět, polámanou ovážu a nemocnou posílím, kdežto tučnou a silnou zahladím. Budu je pást a soudit.“**

**(Ez. 34, 4 – 6. 15 - 16)**

| PORADNA       | POSLÁNÍ          | VEDOUCÍ           |
|---------------|------------------|-------------------|
| „Pastýřská“   |                  | Kazatelé + Starší |
| 1. Slabí      | - Posílit        | =                 |
| 2. Nemocní    | - Léčit          | =                 |
| 3. Polámaní   | - Obvázat        | =                 |
| 4. Ztracení   | - Pátrat         | =                 |
| 5. Rozptýlení | - Hledat         | =                 |
| 6. Bloudící   | - Přivést zpátky | =                 |

Tato sekce řeší *krize života členů sboru i nečlenů*. Jedná se o narušené vztahy k Bohu, bližním i k sobě samému. V těchto okolnostech si lidé již nedokáží pomoci sami, hledají tedy pomoc u jiných, obvykle u kazatele, starších, poradce, pastoračního pracovníka. Nebo již pomoc ani nehledají.

Tuto službu konají v současné době kazatelé a starší s několika dalšími obdarovanými v této oblasti lidmi. Jiní služebníci se do této služby postupně zapojují.

## PASTORAČNÍ ODBOR + CHVÁLICÍ ODBOR

### KOMŮRKY MODLITEBNÍ

#### „EPAFRAS“

### BIBLICKÉ MODLITEBNÍ POTŘEBY

Kol. 4, 2-4 „V modlitbách buďte vytrvalí, bděte a děkujte Bohu. 3 Modlete se také za nás, *aby Bůh otevřel dveře našemu slovu*, abych mohl zvěstovat tajemství Kristovo, pro něž jsem teď ve vězení, 4 *a tak je mohl rozhlásit*; neboť k tomu jsem poslán.

Kol. 4, 12-13 „Pozdravuje vás Epafras, váš krajan, služebník Krista Ježíše, který o vás stále zápasí modlitbami, *abyste stáli pevně a věrně plnili Boží vůli*. 13 Mohu dosvědčit, že pro vás ....vynakládá mnoho námahy.“

Jak. 5, 13-16 „Vede se někomu z vás zle? Ať se modlí! Je někdo dobré mysli? Ať zpívá Pánu! 14 Je někdo z vás nemocen? Ať zavolá starší církve, ti ať se nad ním modlí a potírají ho olejem ve jménu Páně. 15 *Modlitba víry zachrání nemocného, Pán jej pozdvihne, a dopustil-li se hříchů, bude mu odpuštěno*. 16 Vyznávejte hříchy jeden druhému a modlete se jeden za druhého, abyste byli uzdraveni. Velkou moc má vroucí modlitba spravedlivého.“

### SBOROVÉ MODLITEBNÍ POTŘEBY

Lidé se již scházejí a modlí nejen za běžné potřeby sboru, ale budou i 1. akutní pomocí v případě náhlých krizí, nemocí, nehod. Budou připraveni zasáhnout i mimo pravidelný čas setkání svými přímlyvami.

| KOMŮRKY                    | VEDOUCÍ            | POSLÁNÍ                       | ČAS A MÍSTO                |
|----------------------------|--------------------|-------------------------------|----------------------------|
| MODLITEBNÍ                 | Jaroslav Pokorný   | „EPAFRAS“                     | -----                      |
| 1. vůdcovská<br>(ST, MOST) | TF + ST            | „Uzdravující“<br>„Obnovující“ | Na pozvání                 |
| 2. bohoslužebná            | Vedoucí bohoslužby | „Oslavná“<br>„Přímlyvná“      | Kostelík                   |
| 3. charismatická           | Tomáš Czudek       | „Služba dary“                 | „Mezinárodní dům modliteb“ |
|                            |                    |                               |                            |



|                          |                  |                      |                         |
|--------------------------|------------------|----------------------|-------------------------|
| <b>4. pietistická</b>    | Josef Sliž       | „Přímlyvy vnitřní“   | Pátek 6. 00<br>Kostelík |
| <b>5. ekumenická</b>     | Marcel Boszczyk  | „Přímlyvy vnější“    | Sezónní (24/ 7)         |
| <b>6. alianční</b>       | Tadeáš Filipek   | „Přímlyvy služební“  | Pátek 7. 00<br>KC AC    |
| <b>7. oslavná (VMCH)</b> | Jaroslav Pokorný | „Adorace a přímlyvy“ | 2. neděle<br>17. 00     |

**PASTORAČNÍ ODBOR**

**BUŇKY VZDĚLÁVACÍ  
(Třídy)**

| <b>TŘÍDY</b>  | <b>POSLÁNÍ</b>   | <b>VEDOUCÍ</b>  |
|---|--|---|
|   |  |   |
| <b>1. Rodinná</b>   | <b>Nyní „Manželské večery“</b>                                 | <b>Boszczykovi, Folwarczni,<br/>Pokorní, Czudkovi</b> |
| <b>2. Svátostní</b><br><br>- Křestní<br>- Manželská<br>- Noví členové | <b>Příprava ke křtu, ke členství a<br/>vyučování snoubenců</b> | <b>Tadeáš Firla</b>                                   |
| <b>3. Liturgická</b>  | <b>Příprava bohoslužeb spolu<br/>s vedoucím</b>                | <b>Tomoszkovi....<br/>Zatím jen v jednání</b>         |
| <b>4. Základů<br/>(„BETA“)</b>  | <b>Obvykle po Alfě, nebo jiných<br/>aktivitách</b>             | <b>Josef Sliž<br/>Tadeusz Czudek</b>                  |
|   |  |   |

## EVANGELIZAČNÍ ODBOR

| VNITŘNÍ MISIE   | NÁPLŇ                         | VEDOUcí   | MÍSTO, ČAS                 |
|---|-------------------------------|---|----------------------------|
| <b>Alfa I.</b>  | Sdílení křesťanské víry       | T. Czudek + Tým   | Každé úterý<br>Altro Verdi |
| <b>Alfa II.</b>   | Sdílení křesťanské víry       | Josef Slíž + Tým  |                            |
| <b>Beta</b>   | Následná péče                 | Josef Slíž + Tým  | 3. středa v měsíci         |
| <b>Gedeonité</b>  | Rozdávání Biblí pro instituce | Petr Šťastný  | Dle domluvy                |
| <b>ZAHRANIČNÍ MISIE</b>   |                               |   |                            |
| <b>Misie</b>  |                               | Daniela Rajcová   |                            |
|  <b>Evropa</b>    | Mezinárodní EXIT Tour         |  |                            |
|  <b>Estonsko</b> | Příprava English Campů        |   |                            |
|  <b>Ukraina</b>  |                               |   |                            |
| <b>Adopce na dálku</b>  |                               | Tamar Mandryszová +<br>Nedělní besídka  |                            |
| <b>Wyckliffova misie</b>  |                               | Tadeáš Firla  |                            |